

Prof. Dr.-Ing. Michael Heizmann

Messtechnik in der Mechatronik (2302117)
Erfasste Fragebögen = 140



Periode: **WS 18/19**

Auswertungsteil der geschlossenen Fragen

Legende

Frage-
text

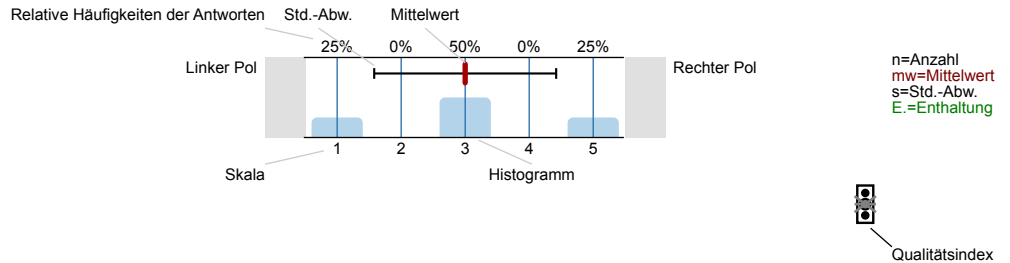

Erklärung der Ampelsymbole



Der Mittelwert liegt unterhalb der Qualitätsrichtlinie.



Der Mittelwert liegt im Toleranzbereich der Qualitätsrichtlinie.



Der Mittelwert liegt innerhalb der Qualitätsrichtlinie.

1. Fragen zur Lehrveranstaltung

1.1) Mein Wissen beziehe ich primär auf:

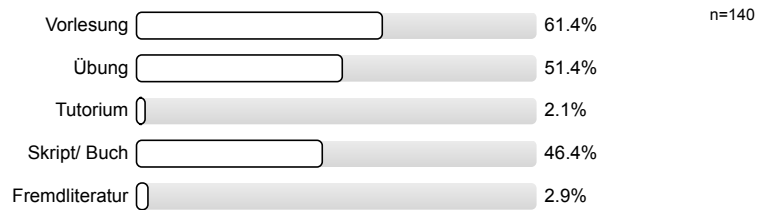

1.2) Wie beurteilen Sie die Mitarbeit Ihrer Studienkollegen/innen innerhalb dieser Lehrveranstaltung?

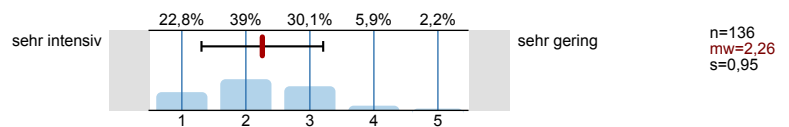

1.3) Mein Engagement für diese Lehrveranstaltung ist gekennzeichnet durch: (Mehrfachnennungen möglich)

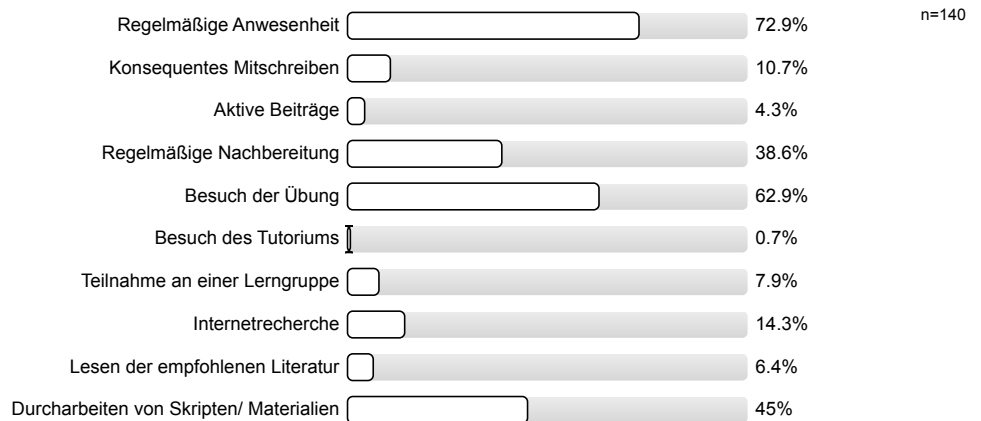

1.4) Die inhaltliche Abstimmung zu anderen Lehrveranstaltungen in meinem Studienplan ist...

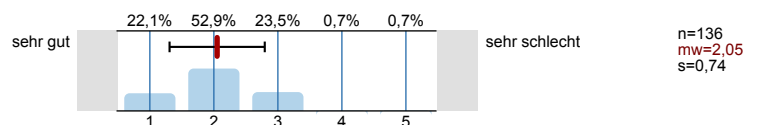

1.5) Wie gerne besuchen Sie die Lehrveranstaltung?

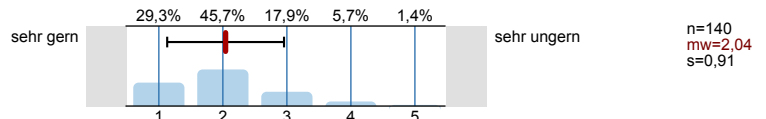

1.6) Warum besuchen Sie diese Lehrveranstaltung?

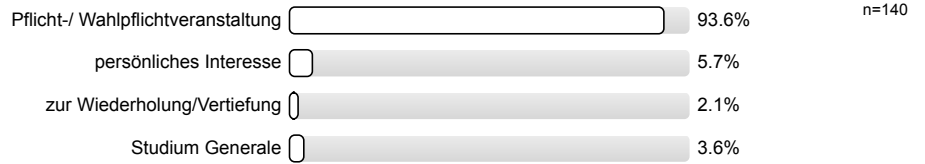

1.7) Erkennen Sie die Bedeutung der Lehrinhalte für das weitere Studium?

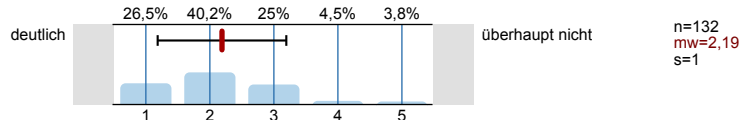

1.8) Die Lehrveranstaltung fördert (Mehrfachnennungen möglich)



1.9) In dieser Lehrveranstaltung lerne ich viel.

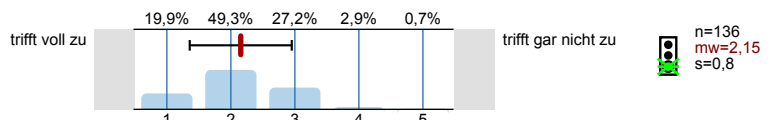

Bitte beurteilen Sie die Vorlesung hinsichtlich folgender Aspekte:

1.10) Vorkenntnisse aus anderen Veranstaltungen

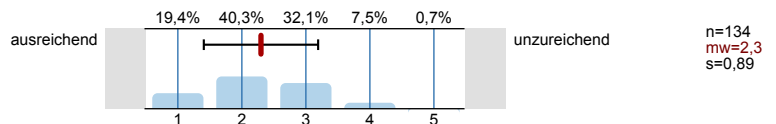

1.11) Niveau

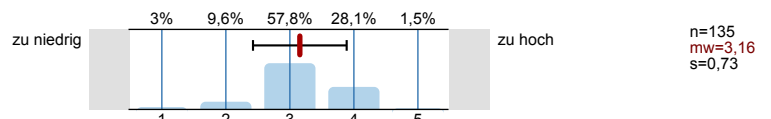

1.12) Umfang

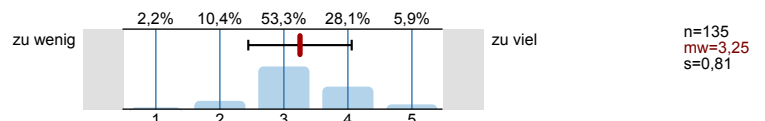

1.13) Tempo

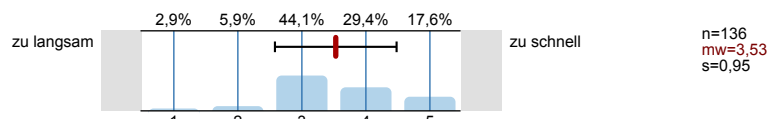

1.14) Anschaulichkeit

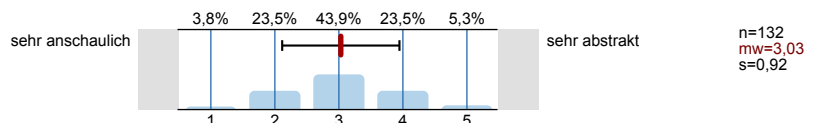

Bitte beurteilen Sie die folgenden Begleitmaterialien und den Anschrieb.
Bitte nur beantworten, wenn die Begleitmaterialien oder Tafelanschrieb auch vom/von der Dozent/in genutzt werden.

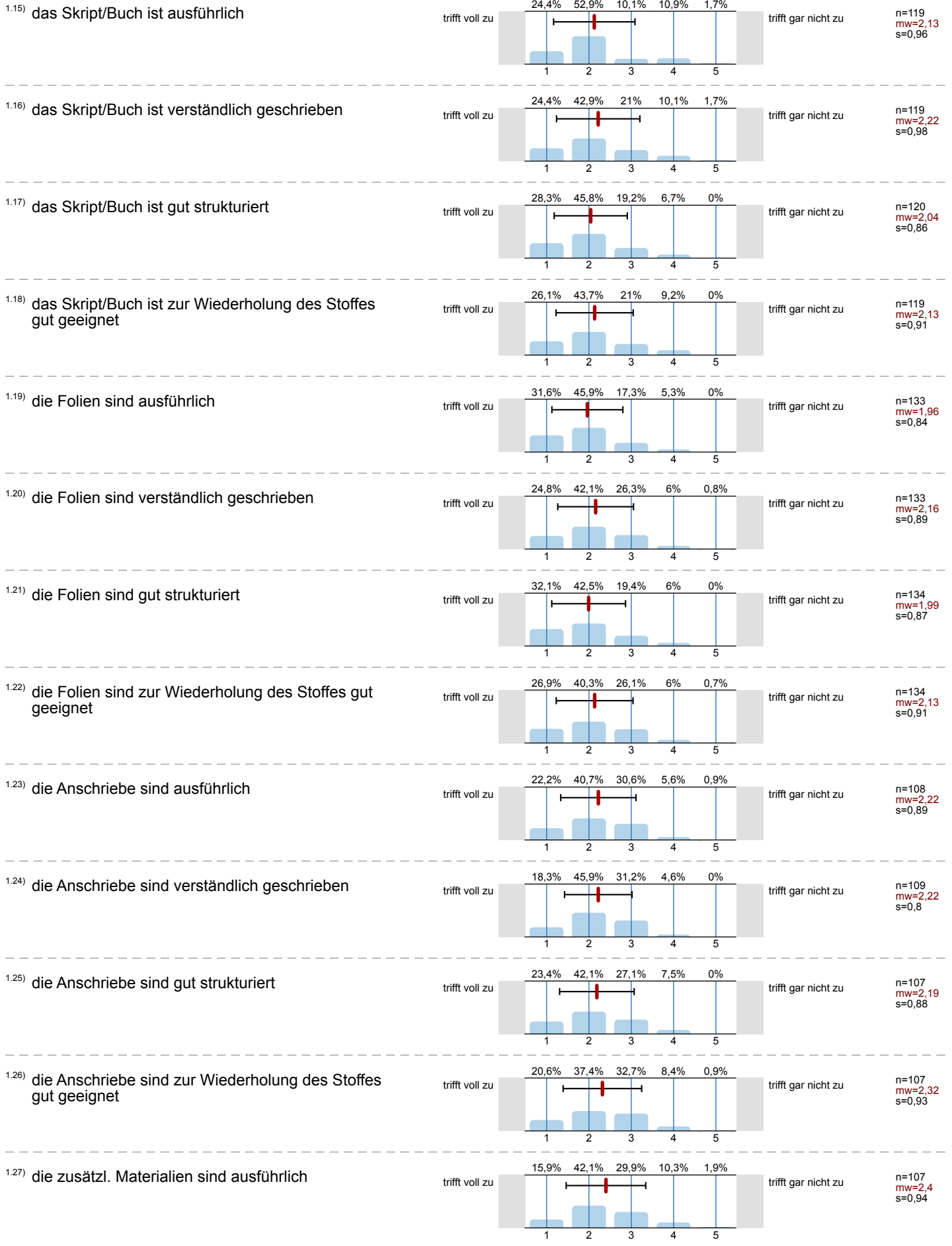

1.28) die zusätzl. Materialien sind verständlich geschrieben

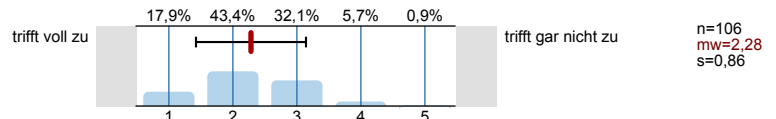

1.29) die zusätzl. Materialien sind gut strukturiert

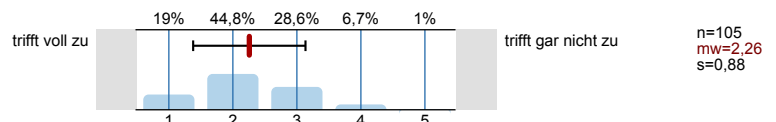

1.30) die zusätzl. Materialien sind zur Wiederholung des Stoffes gut geeignet

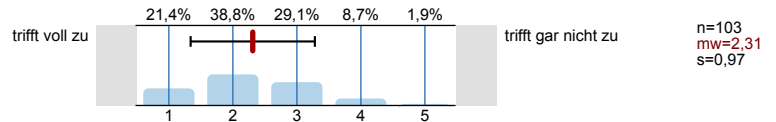

2. Fragen zur Bewertung der Raumbedingungen

2.1) Die Raumgröße ist der Teilnehmerzahl

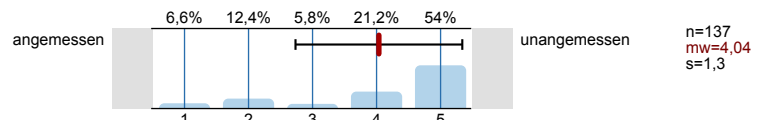

2.2) Die Akustik in diesem Raum ist

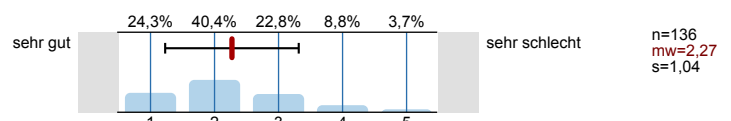

2.3) Die Sichtbedingungen in diesem Raum sind

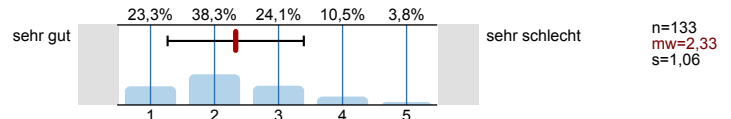

3. Fragen zum/zur Dozent/in

3.1) Verweist der/die Dozent/in auf Zusammenhänge zwischen Theorie und Praxis?

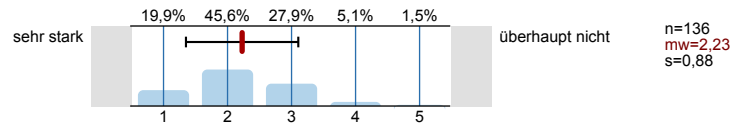

3.2) Der/Die Dozent/in spricht laut und deutlich.

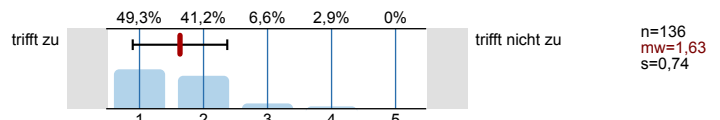

3.3) Der/Die Dozent/in hält Blickkontakt.

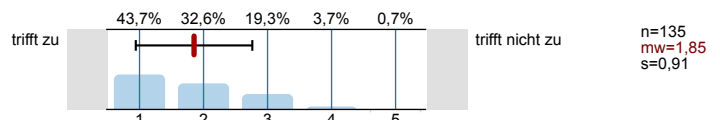

3.4) Wie ist der/die Dozent/in vorbereitet?

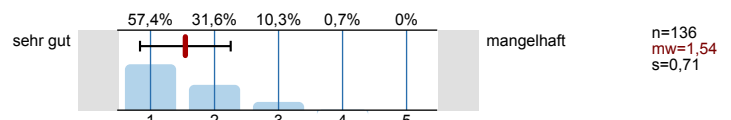

3.5) Wird Wesentliches herausgearbeitet?

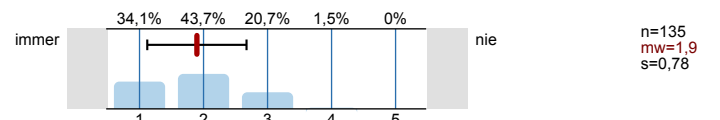

3.6) Wie beurteilen Sie die Darbietung insgesamt?

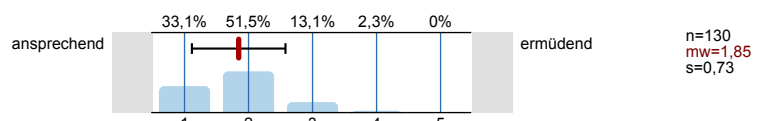

4. Allgemeines

4.1) In welchem Fachsemester befinden Sie sich?

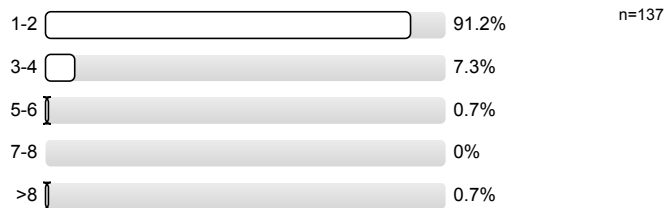

4.2) In welchem Studiengang sind Sie immatrikuliert?

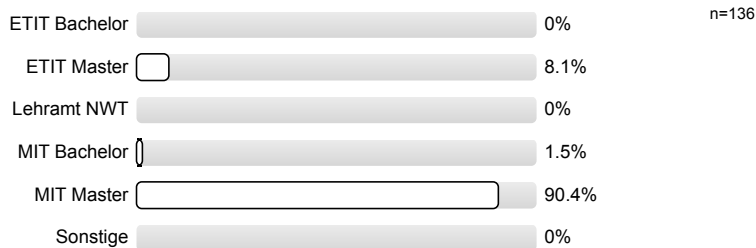

Die Anonymität ist bei handschriftlichen Kommentaren unter Umständen nicht gewährleistet. Bitte verstellen Sie bei allen freien Antwortmöglichkeiten gegebenenfalls Ihre Schrift, z.B. durch Druckbuchstaben

4.4) Wie viel Zeit haben Sie bis jetzt (!) durchschnittlich pro Woche für die Vor- und Nachbereitung für diese Veranstaltung investiert

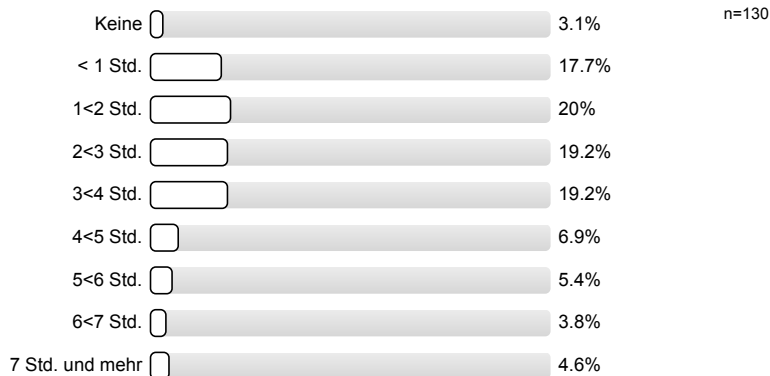

6. Monitoring

6.1) Bitte benoten Sie die Lehrveranstaltung insgesamt.

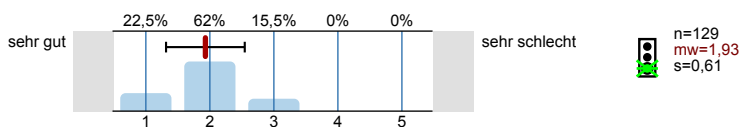

6.2) Wie hoch ist der notwendige Arbeitsaufwand für diese Lehrveranstaltung?

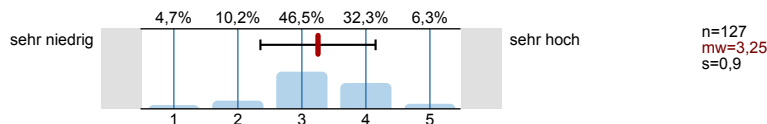

6.3) Der notwendige Arbeitsaufwand für die Lehrveranstaltung ist...

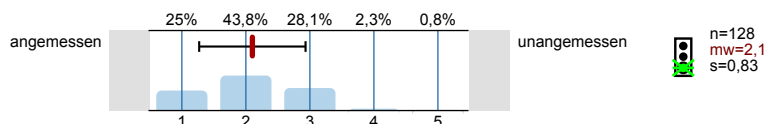

6.4) Wie ist die Lehrveranstaltung strukturiert?

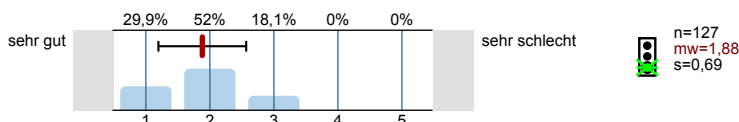

6.5) Wirkt der/die Dozent/in engagiert und motiviert bei der Durchführung der Lehrveranstaltung?

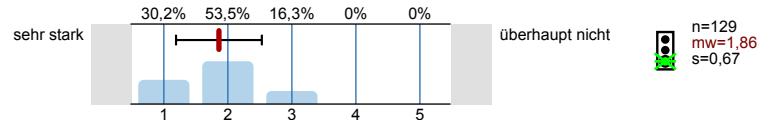

6.6) Geht der/die Dozent/in auf Fragen und Belange der Studierenden ein?

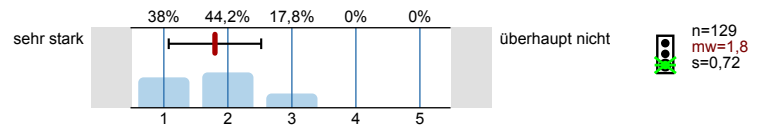

Vielen Dank für Ihre Mitarbeit!
(Infoportal zur Lehrevaluation: www.pst.kit.edu/eval-info)

Profillinie

Teilbereich: 01. WiSe 2018/19 Elektrotechnik und Informationstechnik

Name der/des Lehrenden: Prof. Dr.-Ing. Michael Heizmann

Titel der Lehrveranstaltung: Messtechnik in der Mechatronik
(Name der Umfrage)

Verwendete Werte in der Profillinie: Mittelwert

1. Fragen zur Lehrveranstaltung



| | | | | | |
|-------------------------------------------------------------------------------|----------------|--|---------------------|-------|---------|
| 1.29) die zusätzl. Materialien sind gut strukturiert | trifft voll zu | | trifft gar nicht zu | n=105 | mw=2,26 |
| 1.30) die zusätzl. Materialien sind zur Wiederholung des Stoffes gut geeignet | trifft voll zu | | trifft gar nicht zu | n=103 | mw=2,31 |

2. Fragen zur Bewertung der Raumbedingungen

| | | | | | |
|-----------------------------------------------|------------|--|---------------|-------|---------|
| 2.1) Die Raumgröße ist der Teilnehmerzahl | angemessen | | unangemessen | n=137 | mw=4,04 |
| 2.2) Die Akustik in diesem Raum ist | sehr gut | | sehr schlecht | n=136 | mw=2,27 |
| 2.3) Die Sichtbedingungen in diesem Raum sind | sehr gut | | sehr schlecht | n=133 | mw=2,33 |

3. Fragen zum/zur Dozenten/in

| | | | | | |
|--------------------------------------------------------------------------------|-------------|--|-----------------|-------|---------|
| 3.1) Verweist der/die Dozent/in auf Zusammenhänge zwischen Theorie und Praxis? | sehr stark | | überhaupt nicht | n=136 | mw=2,23 |
| 3.2) Der/Die Dozent/in spricht laut und deutlich. | trifft zu | | trifft nicht zu | n=136 | mw=1,63 |
| 3.3) Der/Die Dozent/in hält Blickkontakt. | trifft zu | | trifft nicht zu | n=135 | mw=1,85 |
| 3.4) Wie ist der/die Dozent/in vorbereitet? | sehr gut | | mangelhaft | n=136 | mw=1,54 |
| 3.5) Wird Wesentliches herausgearbeitet? | immer | | nie | n=135 | mw=1,90 |
| 3.6) Wie beurteilen Sie die Darbietung insgesamt? | ansprechend | | ermüdend | n=130 | mw=1,85 |

6. Monitoring

| | | | | | |
|--------------------------------------------------------------------------------------------------|--------------|--|-----------------|-------|---------|
| 6.1) Bitte benoten Sie die Lehrveranstaltung insgesamt. | sehr gut | | sehr schlecht | n=129 | mw=1,93 |
| 6.2) Wie hoch ist der notwendige Arbeitsaufwand für diese Lehrveranstaltung? | sehr niedrig | | sehr hoch | n=127 | mw=3,25 |
| 6.3) Der notwendige Arbeitsaufwand für die Lehrveranstaltung ist... | angemessen | | unangemessen | n=128 | mw=2,10 |
| 6.4) Wie ist die Lehrveranstaltung strukturiert? | sehr gut | | sehr schlecht | n=127 | mw=1,88 |
| 6.5) Wirkt der/die Dozent/in engagiert und motiviert bei der Durchführung der Lehrveranstaltung? | sehr stark | | überhaupt nicht | n=129 | mw=1,86 |
| 6.6) Geht der/die Dozent/in auf Fragen und Belange der Studierenden ein? | sehr stark | | überhaupt nicht | n=129 | mw=1,80 |